



**Studio
DAL SOGLIO**
Studio Medico
Dentistico Ortodontico

**DAL SOGLIO...
...DENTI E SALUTE**



UTILIZZO PASTIGLIE RIVELATRICI DI PLACCA

A OCCHIO NUDO I DENTI SEMBRANO PULITI

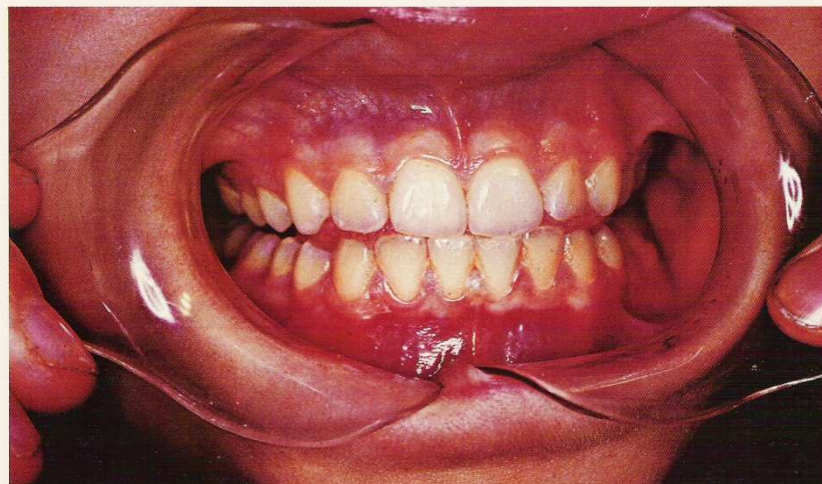

**MA CON LE PASTIGLIE DI RED-COTE BUTLER ECCO
APPARIRE LA «PLACCA BATTERICA RIVELATA»**



PREPARED IN THE INTEREST OF BETTER ORAL HYGIENE BY THE EDUCATIONAL DEPARTMENT OF THE MAKERS OF BUTLER TOOTHBRUSHES

- 1- Il test delle cosiddette “**pastiglie rivelatrici di placca batterica**” viene fatto masticando le pastiglie e distribuendo con la lingua su denti e gengive la poltiglia prodotta.
- 2- Si elimina la poltiglia in eccesso e si controlla l'esito. In questo modo la **placca batterica viene colorata in rosso** dall'eritrosina, il colorante vegetale atossico di cui sono composte le compresse.
- 3- Si possono utilizzare le **pasticche rivelatrici di placca** di tanto in tanto, o prima della pulizia serale dei denti, **per evidenziare le zone di maggior accumulo della placca batterica**, oppure dopo il passaggio dello spazzolino e del filo interdentale, **per migliorare l'esecuzione dell'igiene orale**.

Studio Dal Soglio - Via G.G. Trissino n.57, 36100 Vicenza

P. IVA: **01546520246** - C.F.: **DLSNNP55S20E354G**

Tel./Fax.: **+39 0444 500120** - Email: **info@studiodalsoglio.it** - **www.studiodalsoglio.it**